

VVS-nr. 74.5196.004

VVS-nr. 74.5126.912

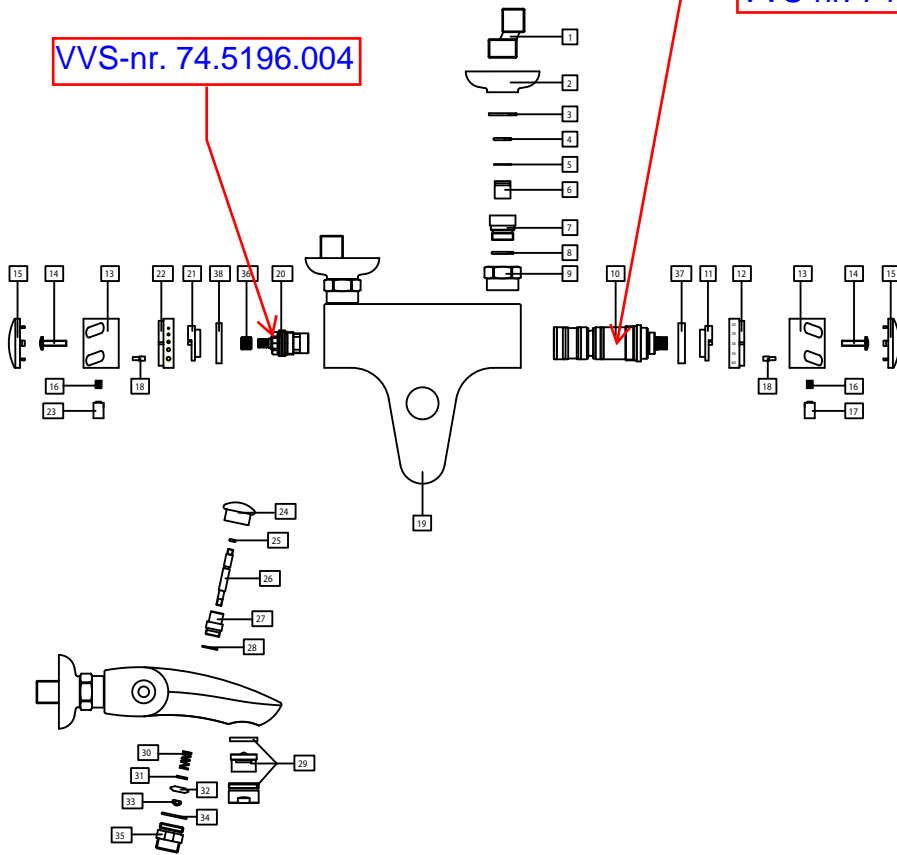

POSIZ.	DENOMINAZIONE DEL PARTICOLARE	N° DISEGNO
38	Anello di rinforzo maniglia term. parte vitone	30047/---
37	Anello di rinforzo maniglia term. regolazione temperatura	30046/---
36	Insero brocciato	12007/T-
35	Nipler per attacco flex	00742/---
34	O.R. per nipler 17.17 x 1.78	01316/---
33	Dado per astina deviazione	00724/---
32	Guarnizione biconica	01208/---
31	Rondella in ottone	00718/---
30	Molla	01405/---
29	Aeratore neoperl cascade M28x1 classe D	01481/---
28	O.R. per inserto deviazione	01303/---
27	Inserto deviazione	00740/---
26	Astina deviazione	00733/---
25	O.R. 101	01300/---
24	Pomolo deviatore	00744/---
23	Pulsante per maniglia	30023/---
22	Ghiera graduata flusso acqua	30022/2-
21	Inserto per fermo vitone	30028/---
20	Vitone 1/2" GAS 1/2 giro disco ceramico	00200/10-
19	Corpo gruppo vasca termostatico	30110/---
18	Perno per pulsante	30025/---
17	Pulsante per maniglia	30023/---
16	Molla	30024/---
15	Placchetta	30017/---
14	Vite per maniglia	00752/---
13	Corpo maniglia	30015/---
12	Ghiera graduata temperatura	30022/---
11	Inserto per fermo 38°C	30026/---
10	Cartuccia termostatica completa	00201/5-
9	Calotta per sede	30010/---
8	O.R. 17.17 x 1.78	01316/---
7	Sede	30011/---
6	Valvolina di non ritorno	30016/---
5	Rete inox	30012/---
4	Seger	30013/---
3	Guarnizione in fibra	01102/---
2	Rosone per eccentrico	10034/---
1	Gambo eccentrico	10035/---
POSIZ.	DENOMINAZIONE DEL PARTICOLARE	N° DISEGNO
0000000000	MISCELATORE TERMOSTATICO PER VASCA	30110/TN
DATA	12.11.96	

CODICE
30110/TN-

Questo disegno è di esclusiva proprietà della RUBINETTERIE S.p.A. È vietata espressamente la riproduzione o l'uso non autorizzato senza permesso scritto dalla RUBINETTERIE S.p.A.